



**SL 115 Classic von ZEISS**  
Auf das Wesentliche fokussieren



# ZEISS SL 115 Classic

In jeder Hinsicht präzise und zuverlässig

Mit präzisiertem Fokus auf dem Wesentlichen bietet die ZEISS SL 115 Classic herausragende optische und mechanische Leistung und verbindet einen erstaunlich günstigen Preis mit außerordentlicher Präzision und Verlässlichkeit. Die bequeme Bedienung mit einer Hand ist an den Bedürfnissen des Praxisalltags ausgerichtet. Eine integrierte Dokumentationslösung sowie weiteres optionales Zubehör ermöglichen zusätzliche Anwendungsgebiete.



## Hervorragende optische Leistung

- Großes Leuchtfeld mit vollständig drehbarem 14 mm Spalt für ausgezeichnete Sicht auf den gesamten vorderen Augenabschnitt
- Spaltbilder mit kontrastreicher Auflösung und einzigartiger Detailgenauigkeit für verlässliche Untersuchungen und Kontaktlinseanpassungen
- Drei Vergrößerungsstufen für die genaue Beobachtung von Details und Übersicht
- Sehr robustes, langlebiges Design

## Einfache Bedienung

- Automatische Spannungsanpassung des Netzgeräts und unmittelbarer Einsatz nach dem Plug-and-Play-Prinzip
- Integrierter, einschwenkbarer Gelbfilter für Fluoreszenzuntersuchungen
- Einhandbedienbarkeit für präzise Spaltanpassungen
- Eingebaute Filter für verstärkten Kontrast, Fluoreszenz- und rotfreie Betrachtung
- Kompaktes, praxisorientiertes Design für kurze Arbeitsabstände und einfachen Zugang zum Patientenaugen

*Ein zuverlässiges, leistungsstarkes  
Gerät für Routineuntersuchungen:  
die ZEISS SL 115 Classic*



**Zubehör für erweiterten Anwendungsbereich**

*Genaue Messungen des Intraokulardrucks mit dem AT 020 Applanations-tonometer\**

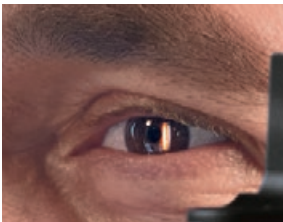

**Hervorragende optische Leistung**

*Darstellung des gesamten Vorderabschnitts mit großem Leuchtfeld und voll drehbarem 14 mm Spalt*



**Zusätzliche Anwendungen**

- SL Imaging Modul\* für die komfortable Dokumentation klinischer Befunde und die Patientenberatung
- AT 020 Applanations-tonometer\* für die präzise Messung des intraokularen Drucks
- Okular 10x\* für die mühelose Bewertung klinischer Befunde z. B. mittels Längen- und Winkelmessung

**Komfortable Dokumentation**

Die ZEISS SL 115 Classic ist mit dem SL Imaging Modul ausgestattet. Bilder und Videos sämtlicher Untersuchungen können aufgenommen werden – sei es für die Befunddokumentation, die Patientenberatung oder zu Präsentationszwecken. Das voll integrierte, sehr kompakte 5-Megapixel-Kameramodul SL cam 5.0 und die SL Imaging Software liefern gemeinsam hochauflösende Bilder und Videos. Benutzerspezifische Aufnahmeeinstellungen und Bildanzeigefunktionen fördern den reibungslosen Arbeitsablauf. Für bereits vorhandene ZEISS SL 115 Classic ist das SL Imaging Modul auch als leicht zu montierender Nachrüstatz erhältlich.

**SL Imaging Modul**

*Aufnahme von hochauflösenden Bildern und Videos bei jeder Augenuntersuchung*

\*Option

# SL 115 Classic von ZEISS

Vergrößerung	8x, 12x, 20x bei Okularen 10x
Sehfelddurchmesser	25 ... 10 mm
Okularvergrößerung	Brillenträgerokulare 10x, Ametropieausgleich ±8 dpt
Spaltbildbreite	Kontinuierlich progressiv 0 ... 14 mm
Spaltbildlänge	In Stufen 0,5/3,5/8/14 mm; kontinuierlich 1 ... 14 mm
Spaltbilddrehung	Kontinuierlich ±90°
Spaltbilddezentrierung	±4° horizontal, Raststellung bei 0°
Schwenkbereich des Spaltprojektors	180°, Winkelskala für Differenzwinkel; Raststellung bei 0°
Einstrahlwinkel	0°
Filter	Blau, grün (rotfrei), einschwenkbar; Wärmeschutzfilter, fest eingebaut; Mattscheibe, einschwenkbar; Sperrfilter (gelb)
Freier Abstand Austrittsprisma – Patientenaug	73 mm
Verstellung Instrumentenbasis	30 mm (Höhe), 110 mm (Seite), 90 mm (Tiefe)
Höhenverstellbereich der Kopfstütze	59 mm
Projektionsbeleuchtung	Halogenlampe 6 V/ 10 W
Helligkeit	Stufenlos regelbar
Nennspannung	100 ... 240 V ±10 %, selbstanpassend, 50/60 Hz
Gewicht	Grundgerät 9,75 kg; Kopfstütze 1,25 kg
Abmessungen Grundgerät (B x H x T)	300 mm x 430 mm x 355 mm

## Auswahl an optionalem Zubehör\*

SL Imaging Modul	SL cam 5.0 – SL 115
Applanationstonometer	AT 020
Okular	Okular 10x für Längen- und Winkelmessungen
Ergonomie	Fixierleuchte



\* Informationen zum gesamten  
Zubehör für Spaltlampen  
erhalten Sie von Ihrer lokalen  
ZEISS Vertriebsvertretung.



**Carl Zeiss Meditec AG**  
Goeschwitzer Strasse 51–52  
07745 Jena  
Deutschland  
[www.zeiss.de/spaltlampen](http://www.zeiss.de/spaltlampen)  
[www.zeiss.de/med/kontakte](http://www.zeiss.de/med/kontakte)

DE\_33\_010\_00031 Gedruckt in Deutschland. CZ-VIII/2016 Internationale Ausgabe. Nur für den Vertrieb in ausgewählten Ländern.  
Der Inhalt der Broschüre kann von der gegenwärtigen Zulassung des Produkts oder des Serviceangebots in Ihrem Land abweichen. Für weitere Informationen  
wenden Sie sich bitte an unsere regionalen Vertretungen. Änderungen in Ausführung und Lieferumfang sowie technische Weiterentwicklung vorbehalten.  
© Carl Zeiss Meditec AG, 2016. Alle Rechte vorbehalten.